



UERJ | SUMMIT 2024

Simpósio de Cooperação Internacional,
Inovação e de Propriedade Intelectual da UERJ



BIANCA GAMA PENA

PATROCÍNIO



Fundação Carlos Chagas Filho de Amparo
à Pesquisa do Estado do Rio de Janeiro



REALIZAÇÃO



GRUPO DE
**ESTUDOS
OLÍMPICOS**
DO RIO DE JANEIRO
BRASIL

SUMÁRIO

3 APRESENTAÇÃO

4 NOSSOS NÚMEROS

5 SOBRE O EVENTO

6 ACESSIBILIDADE

7 VOLUNTÁRIOS

8 HOLOGRAFIA

9 SITE

11 PALESTRANTES

18 MÍDIA

20 DEPOIMENTOS

22 CARTILHA

23 CLIPPING

APRESENTAÇÃO

O que é o Evento

Inovação e inteligência artificial estão entre os temas do UERJ SUMMIT 2024 - Simpósio internacional na Uerj.

Com foco na cooperação internacional, o simpósio aconteceu no dia 17/04, reunindo palestrantes do Brasil, Canadá, Dinamarca, Rússia, Hong Kong, Malásia, Reino Unido e Suíça.

Cientistas de dez países reunidos, no dia 17 de abril, para discutirem o que há de mais novo em temas como inteligência artificial, digitalização e inovação no ciclo atual de gestão e desenvolvimento tecnológico nas universidades, no governo, na iniciativa privada e na sociedade em geral. O encontro aconteceu durante o Simpósio de Cooperação Internacional, Inovação e de Propriedade Intelectual da Uerj (UERJ SUMMIT 2024), no auditório da Reitoria da universidade, no andar térreo do Campus Maracanã, entre 8h e 17h30.

O UERJ SUMMIT 2024 tem patrocínio da Fundação de Amparo à Pesquisa do Estado do Rio de Janeiro (Faperj), com realização da Uerj por meio do Instituto de Matemática e Estatística (IME), Laboratório de Tecnologia Social e Inovação (Latesi) e do Programa de Pós-Graduação em Ciências do Exercício e do Esporte (PPCEE). Durante o evento houve também os seguintes lançamentos: Essential Readings do Comitê Olímpico Internacional; eBook “Ciência de Dados e Identidade Profissional” pelo Dr. Lamartine DaCosta e eBook de Propriedade Intelectual no Esporte - Comparação Brasil e Europa pela Dra. Bianca Gama Pena.

Segundo a coordenadora geral do UERJ SUMMIT 2024, Bianca Gama Pena, o foco das abordagens é trazer para o evento os agentes governo, empresas, universidades e a sociedade civil para a apresentação das multiformas de cooperação para a geração de inovação.

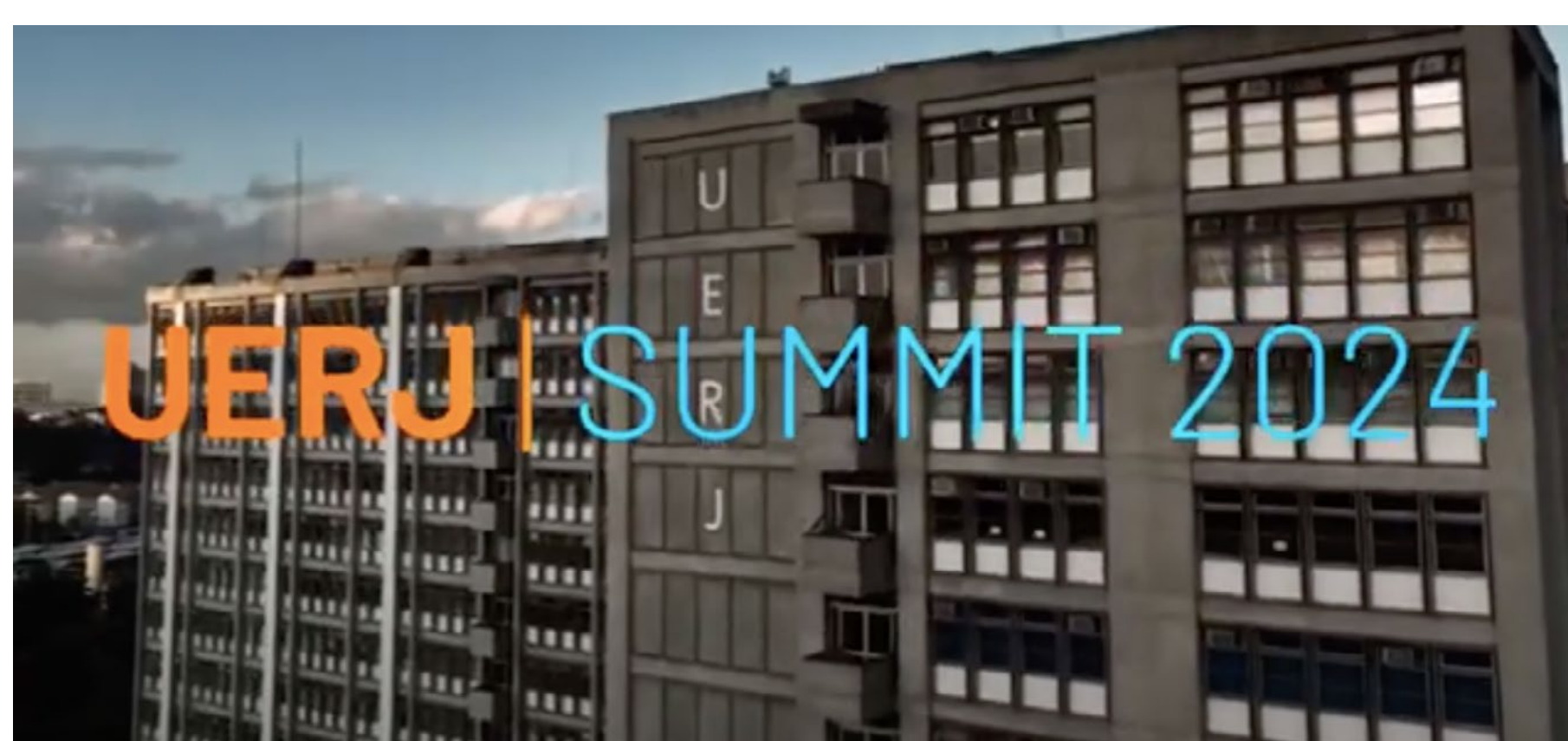

[CLIQUE AQUI PARA ASSISTIR O VÍDEO INSTITUCIONAL EM PORTUGUÊS](#)
[CLIQUE AQUI PARA ASSISTIR O VÍDEO INSTITUCIONAL EM INGLÊS](#)

NOSSOS NÚMEROS

2.285
ACESSOS
AO PORTAL

INSCRITOS
322

8
VOLUNTÁRIOS
Alunos de graduação e
pós-graduação da UERJ

35
PALESTRANTES
(11 internacionais e 24 nacionais)

10
PAÍSES DOS
PALESTRANTES

VISUALIZAÇÕES
NA TRANSMISSÃO
AO VIVO
CLIQUE PARA CONFERIR

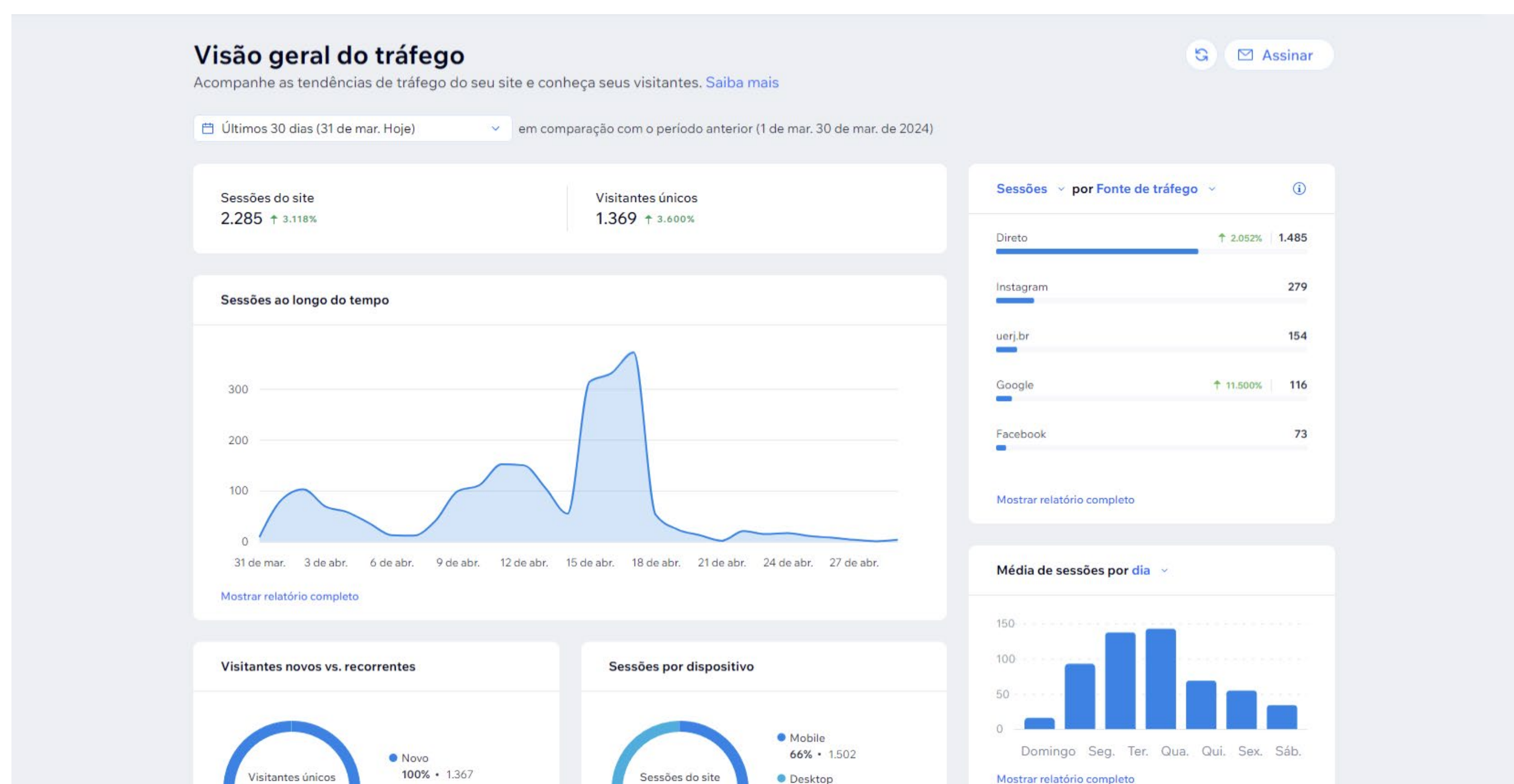

SOBRE O EVENTO

• LOCAL

**Capela Ecumênica da
Universidade do
Estado do Rio de
Janeiro - UERJ.**

R. São Francisco Xavier,
524 - Maracanã, Rio de
Janeiro - RJ, 20550

• VISITANTES

215

**CLIQUE AQUI
PARA ACESSAR
O CLIPPING**

• DATA

**17
de abril
de 2024**

**CLIQUE AQUI
PARA VER
O VÍDEO**



COORDENAÇÃO TÉCNICA: **HELVÉCIO RUBENS;**
COORDENAÇÃO GERAL: **BIANCA GAMA;**
COORDENAÇÃO ACADÊMICA: **RICARDO BRANDÃO**

ACESSIBILIDADE



INTÉRPRETE DE LIBRAS



ACESSO PARA CADEIRANTES



TRADUÇÃO SIMULTÂNEA

VOLUNTÁRIOS

ALUNOS DA UERJ



HOLOGRAFIA



AVATAR ALICE



PALESTRANTE DR. SEAN

SITE

UERJ | SUMMIT 2024

Palestrantes Temáticas Mais  PT 

 Fazer login

UERJ | SUMMIT 2024

Simpósio de Cooperação Internacional, Inovação e de Propriedade Intelectual da UERJ

17 de abril de 2024, 8h30 às 18h
Capela Ecumênica da Universidade do Estado do Rio de Janeiro - UERJ
Térreo - R. São Francisco Xavier, 524 - Maracanã

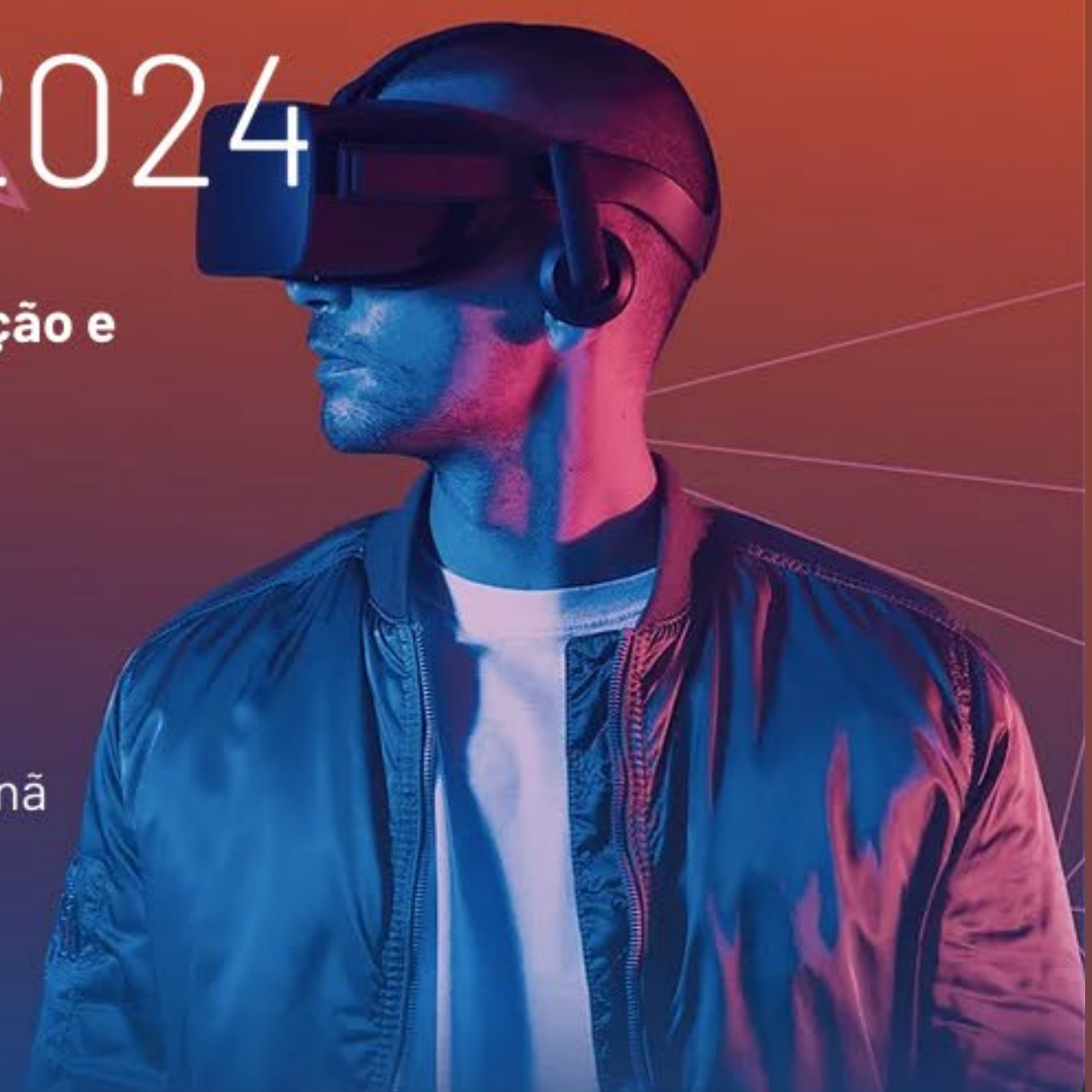

CONECTAMOS

35 Palestrantes presentes

11 Internacionais

24 Nacionais

250+ Inscrições para o evento

O UERJ SUMMIT 2024 funcionou como uma ponte entre nações, promovendo a diplomacia acadêmica e fortalecendo os laços entre diferentes culturas e tradições, transcendendo fronteiras geográficas e institucionais.

Sob o teto da Universidade do Estado do Rio de Janeiro, um conjunto de vozes se uniu através de palestras inspiradoras, onde mentes diversas convergiram para forjar soluções para os desafios mais prementes do nosso tempo em conjunto da tecnologia e inovação.

[CLIQUE AQUI](#) PARA ACESSAR

MESA DE ABERTURA



**REPRESENTANTES:
MINISTÉRIO DA EDUCAÇÃO
UERJ
FAPERJ
SECRETARIA DE CIÊNCIA E TECNOLOGIA
DO ESTADO DO RIO DE JANEIRO**

PALESTRANTES

INTELIGÊNCIA ARTIFICIAL E INOVAÇÕES



ROBERT JANSSEN
WITSA - Presidente
da Assespro RJ
Brasil/EUA



DR SEAN
WITSA
Malásia



ALEXEY POTAPOV
Singularity NET
Rússia



VITA POTAPOVA
Singularity NET
Rússia



YAT SIU
Co-founder & Executive
Chairman Animoca
Brands - Hong Kong



MATHILDE TACHON
OMPI
Suíça

PALESTRANTES

FOMENTO DE PARCERIAS ESTRATÉGICAS



**MAJOR JOMAR MATOS
SOUZA JÚNIOR**
Chefe da Divisão de Educação
Física Militar - Aeronáutica
Brasil



RUTH JUBERG
Coordenadora Geral Programa
Cidade Integrada - Secretaria
de Estado da Casa Civil Brasil



TÂNIA MARA FRANCISCO
Diretora de Desenvolvimento
da Rede de Instituições
Federais de Educação Superior
Ministério da Educação - Brasil



EDGARD LEITE
Subsecretário da Secretaria de
Ciência Tecnologia e Inovação
do Estado do Rio de Janeiro
Brasil

PALESTRANTES

FOMENTO DE PARCERIAS ESTRATÉGICAS



**ALEXANDRE
SANTANA MOREIRA**
Escola de Comando e
Estado Maior do
Exército (ECEME) - Brasil



JÚLIO AZEVEDO
Representante da
Secretaria de
Desenvolvimento da
Prefeitura do Rio
de Janeiro - Brasil



MARIA CRISTINA SILVEIRA
Rio de Janeiro
Brasil



PAULO MARTINO ZUCCARO
Almirante de Esquadra
Marinha - Brasil

PALESTRANTES

COOPERAÇÃO INTERNACIONAL E ESTUDOS OLÍMPICOS



LAMARTINE DACOSTA
eMuseu do Esporte /
Celafiscs - Brasil



NELSON TODT
Professor da Pontifícia Universidade
Católica do Rio Grande do Sul - PUC
RS. Presidente do Comitê Brasileiro
Pierre de Coubertin Brasil



DEREK PEUPLE
Co-Fundador da
World@Peace
Reino Unido



**PEDRO DANILO
PONCIANO NUÑEZ**
Presidente do Comitê Pierre
de Coubertin de Guatemala
- Professor da Universidad
del Valle de Guatemala -
Guatemala



BIANCA GAMA PENA
Profa. Instituto de Matemática e Estatística
(IME) - UERJ; Coord. Laboratório de
Avaliação, Tecnologia Social e Inovação -
UERJ; Profa. Programa de Pós-Graduação
em Ciências do Exercício e do Esporte -
PPCEE/UERJ; Membro do Grupo de
Estudos Olímpicos, Museologia e
Propriedade Intelectual - UERJ
Membro do Comitê Brasileiro Pierre de
Coubertin ; Idealizadora e gestora do
eMuseu do Esporte

PALESTRANTES

SUSTENTABILIDADE

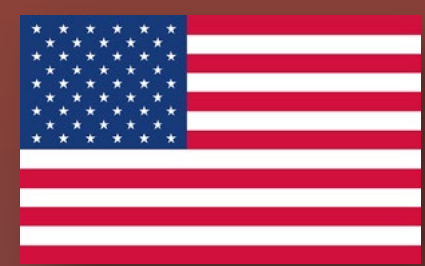

JACK MARDACK
Co-fundador da Oyster
Estados Unidos
da América



**ANNA LUÍSA
BESERRA**
Sustainable Development
& Water for All - Brasil



JENS NIELSEN
World Climate
Foundation - Dinamarca



BIANCA GAMA PENA
Profa. Instituto de Matemática e Estatística (IME) - UERJ
Coord. Laboratório de Avaliação,
Tecnologia Social e Inovação - UERJ
Profa. Programa de Pós-Graduação em Ciências do Exercício
e do Esporte - PPCEE/UERJ
Membro do Grupo de Estudos Olímpicos, Museologia e
Propriedade Intelectual - UERJ
Membro do Comitê Brasileiro Pierre de Coubertin
Idealizadora e gestora do eMuseu do Esporte

PALESTRANTES

PROPRIEDADE INTELECTUAL E STARTUPS



MIRYAM LAZARTE
Global Startups - Canadá



PATRÍCIA FERREIRA
IFRJ - Case Prático de PI
Brasil



PATRICIA TROTTE
INPI - Brasil

PALESTRANTES

APRESENTAÇÃO DA DIRCINT



REPRESENTANTES DAS PRS



MÁRIO FRITSCH
Diretor do Centro
Biomédico CBIO - UERJ
Brasil



MÔNICA DA COSTA
DIRCINT - Brasil



NÁDIA LIMA
Diretora do Centro de
Tecnologia e Ciências
CTC - UERJ - Brasil



RENATO VELOSO
Centro de Ciências
Sociais - CCS - UERJ Brasil



ROBERTO DÓRIA
Diretor do Centro de Educação e
Humanidades CEH - UERJ Brasil

MÍDIA



MÍDIA



[CLIQUE AQUI PARA VER O VÍDEO](#)



Apresentação UERJ

[CLIQUE AQUI PARA VER O VÍDEO](#)

DEPOIMENTOS



LAMARTINE DACOSTA
[CLIQUE AQUI PARA VER O VÍDEO](#)



NELSON TODT
[CLIQUE AQUI PARA VER O VÍDEO](#)



JACK MARDACK
[CLIQUE AQUI PARA VER O VÍDEO](#)



CORONEL ALEXANDRE MOREIRA
[CLIQUE AQUI PARA VER O VÍDEO](#)



ALEXEY E VITA POTAPOV
[CLIQUE AQUI PARA VER O VÍDEO](#)

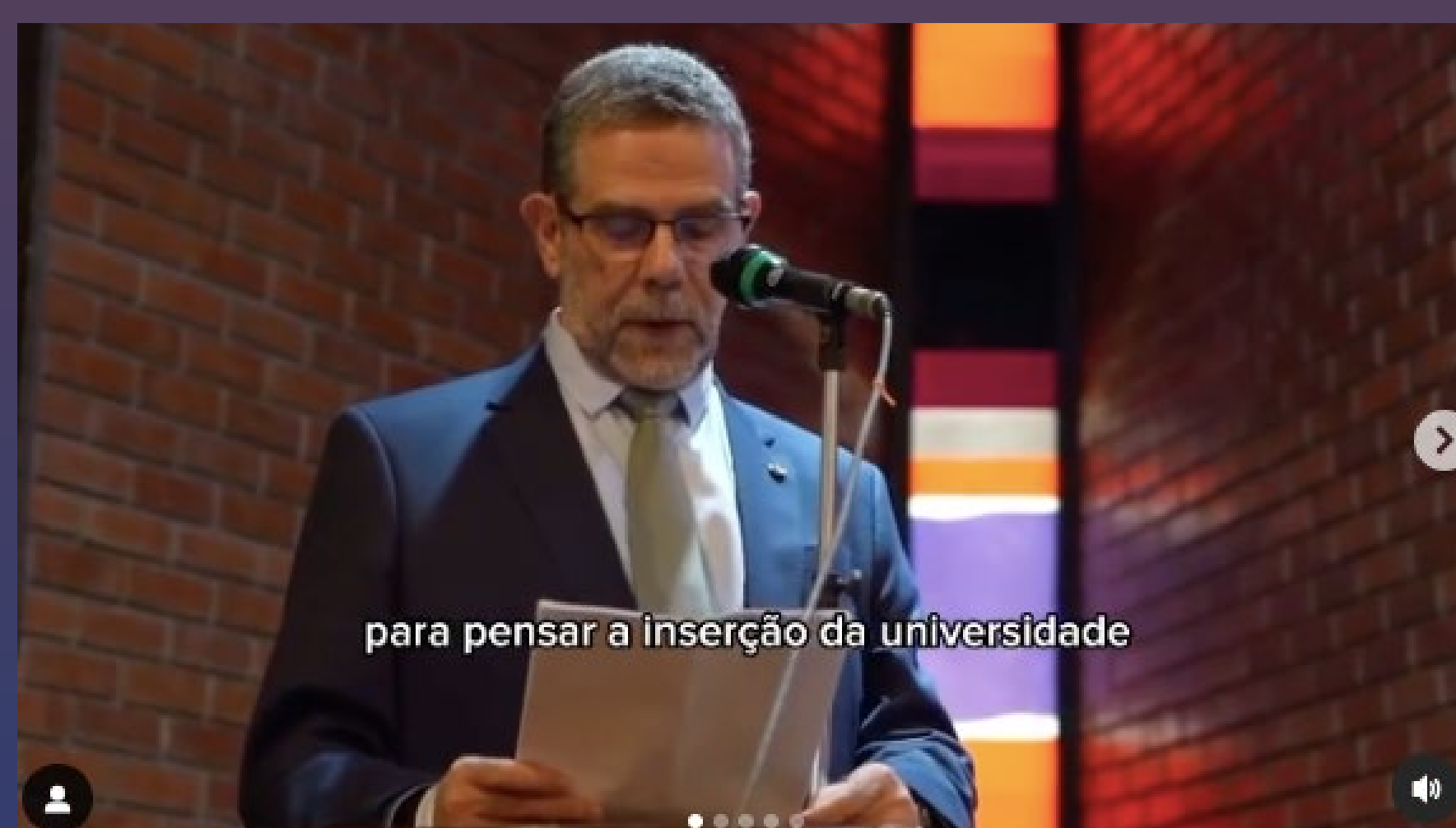

EDGARD LEITE
[CLIQUE AQUI PARA VER O VÍDEO](#)

DEPOIMENTOS



PAULO ZUCCARO
[CLIQUE AQUI PARA VER O VÍDEO](#)



TÂNIA MARA
[CLIQUE AQUI PARA VER O VÍDEO](#)



MAJOR JOMAR MATOS
[CLIQUE AQUI PARA VER O VÍDEO](#)



JÚLIO AZEVEDO
[CLIQUE AQUI PARA VER O VÍDEO](#)

CARTILHA



[CLIQUE AQUI](#)
PARA BAIXAR A CARTILHA



CLIPPING

CLIPPING

UERJ | SUMMIT 2024



CLIQUE AQUI
PARA ACESSAR O CLIPPING

PATROCÍNIO



Fundação Carlos Chagas Filho de Amparo
à Pesquisa do Estado do Rio de Janeiro



REALIZAÇÃO



GRUPO DE
**ESTUDOS
OLÍMPICOS**
DO RIO DE JANEIRO
BRASIL